

VÝKAZ DOSAVADNÍHO A NOVÉHO STAVU ÚDAJŮ KATASTRU NEMOVITOSTÍ

Dosavadní stav			Nový stav										
Označení pozemku parc. číslem	Výměra parcely		Druh pozemku Způsob využití	Označení pozemku parc. číslem	Výměra parcely		Druh pozemku Způsob využití	Typ stavby Způsob využití	Způsob určení výměr	Porovnání se stavem evidence právních vztahů			
	ha	m <sup>2</sup>			ha	m <sup>2</sup>				Díl přechází z pozemku označeného v katastru nemovitostí	dřívější poz. evidenci	Číslo listu vlastnictví	Výměra dílu
639/6	5	25	ostat. pl. ostat. komun.	639/6	5	01	ostat. pl. ostat. komun.	0	639/6	10001	5	01	
				639/11	24	ostat. pl. ostat. komun.	2	639/6					
	5	25			5	25							

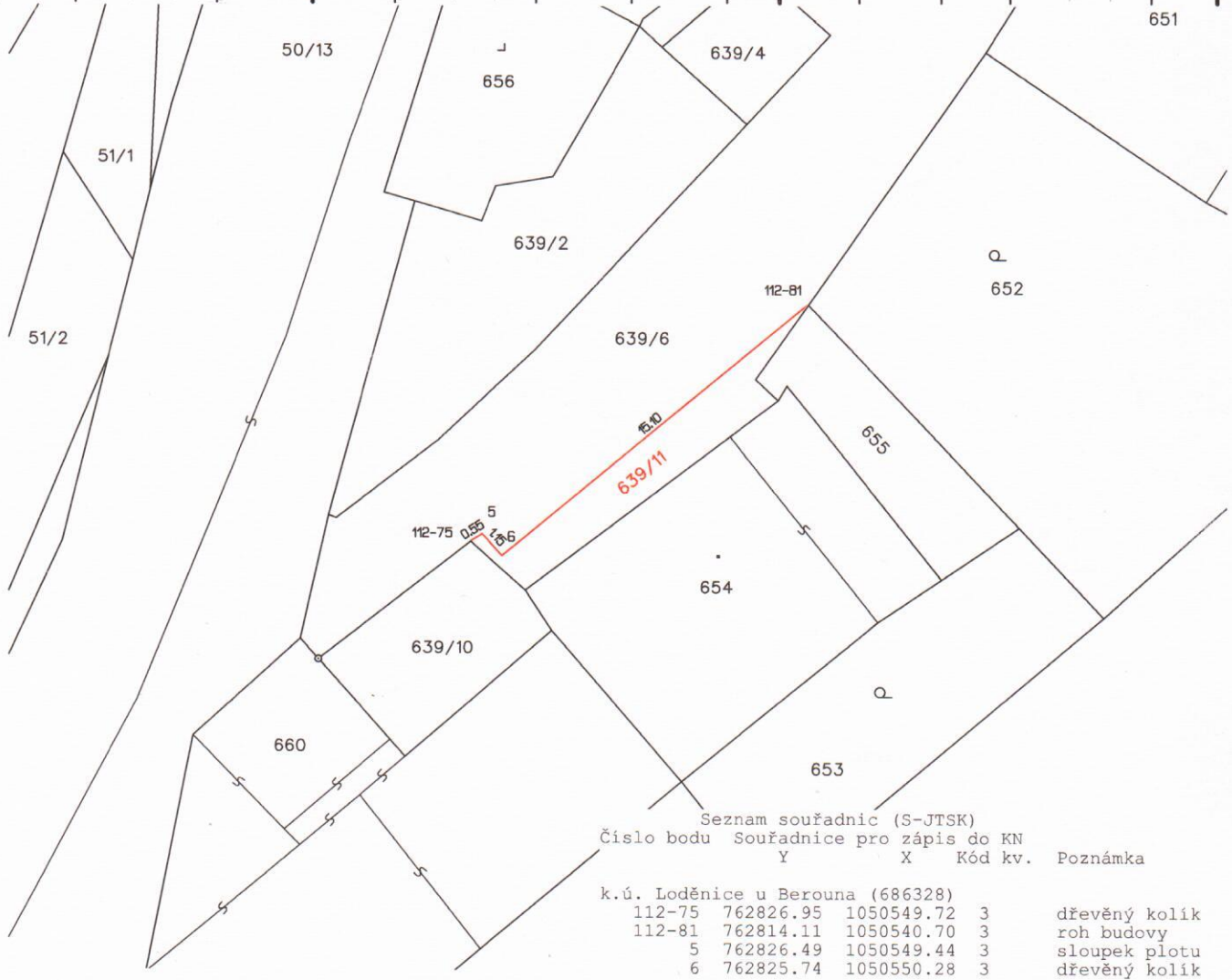

<b>GEOMETRICKÝ PLÁN pro rozdělení pozemku</b>	Geometrický plán ověřil úředně oprávněný zeměměřický inženýr:	Stejnopis ověřil úředně oprávněný zeměměřický inženýr:
	Jméno, příjmení: Ing. Přemysl Jordák	Jméno, příjmení: Ing. Přemysl Jordák
	Číslo položky seznamu úředně oprávněných zeměměřických inženýrů: 2580/12	Číslo položky seznamu úředně oprávněných zeměměřických inženýrů: 2580/12
	Dne: 21 listopadu 2017 Číslo: 415/2017	Dne: 22. listopadu 2017 Číslo: 421/2017
	Náležitostmi a přesností odpovídá právním předpisům.	Tento stejnopis odpovídá geometrickému plánu v elektronické podobě uloženému v dokumentaci katastrálního úřadu.
Vyhotovitel: Ing. Přemysl Jordák Seydlovo nám. 30, Beroun Tel: +420 604 104 845 Email: premek@geodezie-beroun.cz	Katastrální úřad souhlasí s očišlováním parcel.	Ověření stejnopisu geometrického plánu v listinné podobě.
Číslo plánu: 1162-121/2017 Okres: Beroun Obec: Loděnice Kat. území: Loděnice u Berouna Mapový list: Beroun 5-5/24	KÚ pro Středočeský kraj KP Beroun Jiří Tůma PGP 1394 / 2017 2017.11.21 07:40:14 CET	
Dosavadním vlastníkům pozemků byla poskytnuta možnost seznámit se v terénu s průběhem navrhovaných nových hranic, které byly označeny předepsaným způsobem.		